



UNIA EUROPEJSKA

Ogólnopolski Dzień
Informacyjny



XI Ogólnopolski Dzień Informacyjny

1 lutego 2024 r.

PGE Narodowy, Warszawa

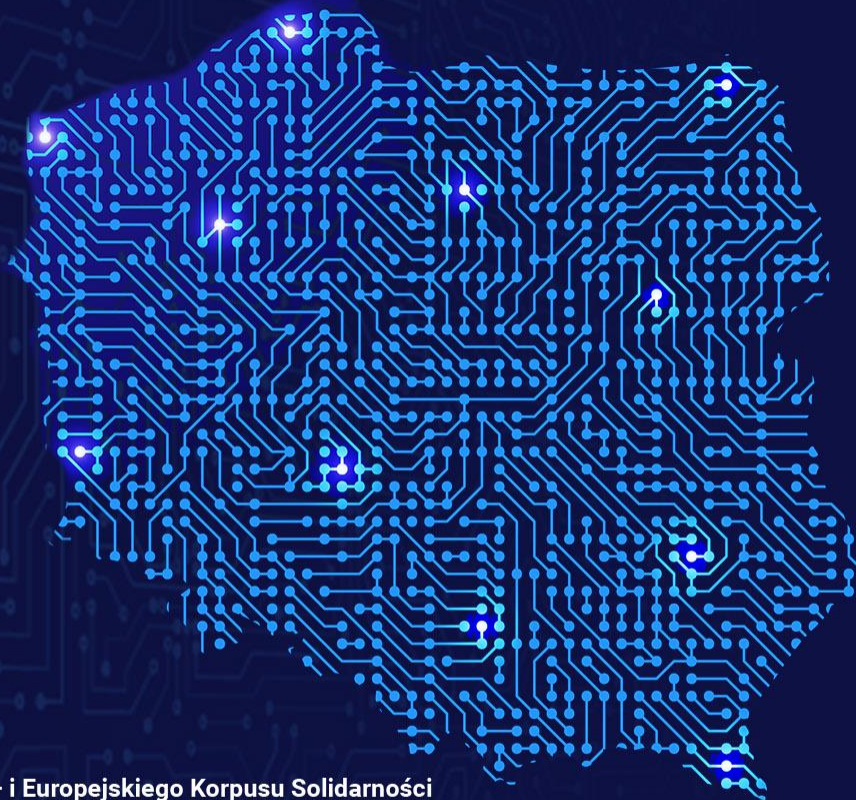

Narodowa Agencja Programu Erasmus+ i Europejskiego Korpusu Solidarności
Edukacja, Szkolenia, Młodzież



Fundacja Rozwoju Systemu Edukacji

Erasmus+

Zmienia życie, otwiera umysły.

Szkolnictwo wyższe



Wniosek o dofinansowanie KA131 i KA171 w ramach programu Erasmus+ 2021-2027 – konkurs wniosków 2024



BUDŻET dla Polski w roku 2024 – na realizację projektów mobilności w szkolnictwie wyższym

KA131-2023 ok. 81 mln euro

KA171-2023 ok. 15 mln euro



PODSTAWOWE INFORMACJE KA131-2024



- Kto może wnioskować: instytucja szkolnictwa wyższego posiadająca **Kartę Erasmusa dla szkolnictwa wyższego (ECHE)** na lata 2021-2027 lub koordynator konsorcjum (składający również wniosek o akredytację KA130-2024)
- Wniosek składany w imieniu CAŁEJ instytucji, czyli jedna instytucja = jeden wniosek indywidualny
- Forma wniosku KA131-2024: online
- Termin złożenia: **20 lutego 2024 r. godz. 12:00**
- Kwalifikowalność działań: od 1 czerwca 2024 r.
- Czas trwania projektu: 26 miesięcy



PODSTAWOWE INFORMACJE

KA171-2024 (2)



- Kto może wnioskować: instytucja szkolnictwa wyższego posiadająca **Kartę Erasmusa dla szkolnictwa wyższego (ECHE)** na lata 2021-2027 lub koordynator konsorcjum (składający również wniosek o akredytację KA130-2024)
- Wniosek składany w imieniu CAŁEJ instytucji, czyli jedna instytucja = jeden wniosek indywidualny
- Forma wniosku KA171-2024: online
- Termin złożenia: **20 lutego 2024 r. godz. 12:00**
- Kwalifikowalność działań: od 1 sierpnia 2024 r.
- Czas trwania projektu: **24** lub **36** miesięcy



Instytucja wnioskująca może współpracować:

- ze wszystkimi instytucjami szkolnictwa wyższego z **krajów programu/ krajów stowarzyszonych z programem (33)** posiadającymi kartę ECHE na lata 2021-2027;
- ze wszystkimi uczelniami z **krajów trzecich niestowarzyszonych z programem** zgrupowanych w regionach 1-14 (region 13: Andora, Monako, San Marino, Watykan; region 14: Szwajcaria, **Wielka Brytania**, Wyspy Owcze).



DZIAŁANIA, KTÓRE UCZELNIA MOŻE REALIZOWAĆ STUDENCI



STUDENCI I DOKTORANCI

MOŻLIWE DZIAŁANIA



- długoterminowe wyjazdy na studia/praktykę od 2 do 12 miesięcy: mobilność fizyczna (minimum 2 miesiące) i **opcjonalnie** część wirtualna (min./max. czas trwania nieokreślony) – dla KA131 oraz KA171
- krótkoterminowe wyjazdy na studia/praktykę od 5 do 30 dni: mobilność fizyczna (minimum 5 dni) połączona z **obowiązkową (w przypadku doktorantów - opcjonalną)** częścią wirtualną (min./max. czas trwania nieokreślony) – dla KA131 oraz KA171
- BIPs: krótkoterminowe wyjazdy na studia (5-30 dni mobilności fizycznej) połączone z **obowiązkową** częścią wirtualną (min./max. czas trwania nieokreślony), min. 3 ECTS – dla KA131

Studenci na kierunkach prowadzących do uzyskania podwójnego/wspólnego dyplomu są uprawnieni do każdego rodzaju wyjazdu

Blended mobility = każda mobilność fizyczna + wirtualna



WYJAZDY DŁUGOTERMINOWE STUDENTÓW NA STUDIA KA131-2024



<p>Kraje należące do danej grupy</p> <p>Uwaga! Kraje oznaczone kolorem niebieskim zmieniły przyporządkowanie do grupy w stosunku do roku 2023.</p>	<p>Stawka miesięczna dla projektów zaakceptowanych w konkursie w roku 2024</p>
<p><u>Grupa 1</u> – Austria, Belgia, Dania, Finlandia, Francja, Irlandia, Islandia, Lichtenstein, Luksemburg, Niderlandy, Niemcy, Norwegia, Szwecja, Włochy oraz kraje niestowarzyszone z programem z regionu 13 i 14</p>	<p>670 €</p>
<p><u>Grupa 2</u> – Cypr, Czechy, Estonia, Grecja, Hiszpania, Łotwa, Malta, Portugalia, Słowacja, Słowenia</p>	<p>670 €</p>
<p><u>Grupa 3</u> – Bułgaria, Chorwacja, Litwa, Macedonia Północna, Polska, Rumunia, Serbia, Turcja, Węgry</p>	<p>600 €</p>

Kraje regionu 13: Andora, Monako, San Marino, Watykan; kraje regionu 14: Szwajcaria, Wielka Brytania, Wyspy Owcze



WYJAZDY DŁUGOTERMINOWE STUDENTÓW NA PRAKTYKĘ KA131-2024



Kraje należące do danej grupy Uwaga! Kraje oznaczone kolorem niebieskim zmieniły przyporządkowanie do grupy w stosunku do roku 2023.	Stawka miesięczna dla projektów zaakceptowanych w konkursie w roku 2024
<u>Grupa 1</u> – Austria, Belgia, Dania, Finlandia, Francja, Irlandia, Islandia, Lichtenstein, Luksemburg, Niderlandy, Niemcy, Norwegia, Szwecja, Włochy oraz kraje niestowarzyszone z programem z regionu 13 i 14 ²	820 €
<u>Grupa 2</u> – Cypr, Czechy, Estonia, Grecja, Hiszpania, Łotwa, Malta, Portugalia, Słowacja, Słowenia	820 €
<u>Grupa 3</u> – Bułgaria, Chorwacja, Litwa, Macedonia Północna, Polska, Rumunia, Serbia, Turcja, Węgry	750 €

² Kraje regionu 13: Andora, Monako, San Marino, Watykan; kraje regionu 14: Szwajcaria, Wielka Brytania, Wyspy Owcze



WYJAZDY DŁUGOTERMINOWE OSÓB „Z MNIEJSZYMI SZANSAMI”*



dodatkowo 250 € /miesiąc

niezależnie od rodzaju wyjazdu długoterminowego
(na studia czy na praktykę, do kraju programu czy do kraju partnerskiego)

Studenci przyjeżdżający z Ukrainy (po podpisaniu przez uczelnię aneksu) traktowani są jako uczestnicy „z mniejszymi szansami” i otrzymują miesięcznie **wsparcie indywidualne 800 € + dodatek 250 €**

***UWAGA!** Uczestnicy przynależący do grupy osób „z mniejszymi szansami” nie mogą być uczestnikami z dofinansowaniem zerowym



WYJAZDY DŁUGOTERMINOWE STUDENTÓW/ABSOLWENTÓW DO KRAJÓW TRZECICH NIESTOWARZYSZONYCH Z PROGRAMEM KA131-2024 ORAZ KA171-2024

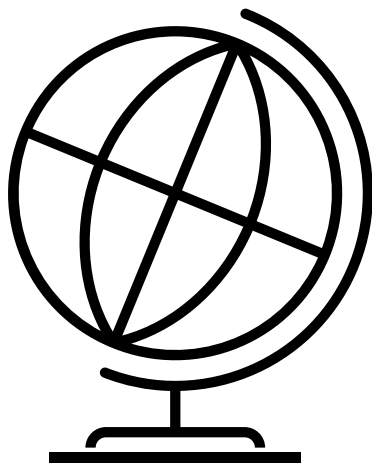

Wyjazdy na studia lub na praktykę
do krajów trzecich niestowarzyszonych
z programem
za wyjątkiem krajów z regionów 13 i 14:

700 € /miesiąc



KA171-2024 STAWKI



	Stawka miesięczna 2024	Dodatkowa kwota dla uczestnika spełniającego definicję osoby „z mniejszymi szansami” - wyjazdy długoterminowe
Wyjazdy SM	700 € m-c	250 € m-c
Przyjazdy SM	800 € m-c	250 € m-c



Mobilności **od 5 do 30 dni**, również mieszane (*blended mobility*) oraz w ramach BIP:

	kwota dziennego stypendium 2024	dodatkowa kwota dla uczestnika spełniającego definicję osoby „z mniejszymi szansami”
pobyt od 5 do 14 dni	79 € / dzień	100 € / wyjazd
pobyt od 15 do 30 dni	56 € / dzień	150 € / wyjazd



KOSZTY PODRÓŻY DLA WSZYSTKICH UCZESTNIKÓW



odległość	ryczałt: "green travel"	ryczałt: podróż standardowa
od 10 do 99 km	56 € na uczestnika	28 € na uczestnika
od 100 do 499 km	285 € na uczestnika	211 € na uczestnika
od 500 do 1999 km	417 € na uczestnika	309 € na uczestnika
od 2000 do 2999 km	535 € na uczestnika	395 € na uczestnika
od 3000 do 3999 km	785 € na uczestnika	580 € na uczestnika
od 4000 do 7999 km	1188 € na uczestnika	1188 € na uczestnika
8000 km lub więcej	1735 € na uczestnika	1735 € na uczestnika



Wsparcie indywidualne na pokrycie kosztów utrzymania w czasie podróży przed rozpoczęciem działania i po jego zakończeniu:

- dla uczestników otrzymujących ryczałt na podróż standardową to maksymalnie wsparcie indywidualne na **2 dni** podróży,
- dla uczestników otrzymujących ryczałt „green travel” to maksymalnie wsparcie indywidualne na **6 dni** podróży.



Podróż z wykorzystaniem niskoemisyjnych środków transportu takich jak autobus, pociąg lub wspólne korzystanie z samochodu.

- Podróż niskoemisyjnymi środkami transportu **w jedną stronę nie jest** podstawą do uznania podróży jako „green travel” i przyznania podwyższonego ryczałtu na podróż
- Wprowadzenie **obowiązku/zalecenia** podróży niskoemisyjnymi środkami transportu **do 499 km** (*Below 500 KM, participants will, as a general rule, travel with low-emissions means of transport, PG 2024 w wersji angielskiej, str. 67*)



DZIAŁANIA, KTÓRE UCZELNIA MOŻE REALIZOWAĆ PRACOWNICY



PRACOWNICY UCZELNI MOŻLIWE DZIAŁANIA



- Wyjazdy nauczycieli akademickich w celu prowadzenia zajęć w uczelni przyjmującej [od **2** (KA131) / **5** (KA171) dni do 2 miesięcy] oraz przyjazdy pracowników z zagranicznych przedsiębiorstw w celu prowadzenia zajęć w uczelni wnioskującej (co najmniej **1** dzień)
- Wyjazdy pracowników w celach szkoleniowych [od **2** (KA131) / **5** (KA171) dni do 2 miesięcy]
- BIPs - krótkoterminowe wyjazdy na szkolenia (5-30 dni mobilności fizycznej) połączone z obowiązkową częścią wirtualną (min./max. czas trwania nieokreślony) – dla KA131, uczestnicy podnoszący swoje kompetencje



KA131-2024 KOSZTY UTRZYMANIA DLA PRACOWNIKÓW



<p>Kraje należące do danej grupy</p> <p>Uwaga! Kraje oznaczone kolorem niebieskim zmieniły przyporządkowanie do grupy w stosunku do roku 2023.</p>	<p>Stawka dzienna dla projektów zaakceptowanych w konkursie w roku 2024 przy wyjazdach trwających nie dłużej niż 14 dni</p>	<p>Stawka dzienna dla projektów zaakceptowanych w konkursie w roku 2024 przy wyjazdach trwających od 15 dni do 2 miesięcy</p>
<p><u>Grupa 1</u> – Austria, Belgia, Dania, Finlandia, Francja, Irlandia, Islandia, Lichtenstein, Luksemburg, Niderlandy, Niemcy, Norwegia, Szwecja, Włochy oraz kraje niestowarzyszone z programem z regionu 13 i 14*</p>	<p>190 €</p>	<p>133 €</p>
<p><u>Grupa 2</u> – Cypr, Czechy, Estonia, Grecja, Hiszpania, Łotwa, Malta, Portugalia, Słowacja, Słowenia</p>	<p>170 €</p>	<p>119 €</p>
<p><u>Grupa 3</u> – Bułgaria, Chorwacja, Litwa, Macedonia Północna, Polska, Rumunia, Serbia, Turcja, Węgry</p>	<p>148 €</p>	<p>103 €</p>

* Kraje regionu 13: Andora, Monako, San Marino, Watykan; kraje regionu 14: Szwajcaria, Wielka Brytania, Wyspy Owcze



	Stawka dzienna 2024
Wyjazdy ST	190 €/dzień
Przyjazdy ST	148 €/dzień



KOSZTY PODRÓŻY DLA WSZYSTKICH UCZESTNIKÓW



odległość	ryczałt: "green travel"	ryczałt: podróż standardowa
od 10 do 99 km	56 € na uczestnika	28 € na uczestnika
od 100 do 499 km	285 € na uczestnika	211 € na uczestnika
od 500 do 1999 km	417 € na uczestnika	309 € na uczestnika
od 2000 do 2999 km	535 € na uczestnika	395 € na uczestnika
od 3000 do 3999 km	785 € na uczestnika	580 € na uczestnika
od 4000 do 7999 km	1188 € na uczestnika	1188 € na uczestnika
8000 km lub więcej	1735 € na uczestnika	1735 € na uczestnika



Wsparcie indywidualne na pokrycie kosztów utrzymania w czasie podróży przed rozpoczęciem działania i po jego zakończeniu:

- dla uczestników otrzymujących ryczałt na podróż standardową to maksymalnie wsparcie indywidualne na **2 dni** podróży,
- dla uczestników otrzymujących ryczałt „green travel” to maksymalnie wsparcie indywidualne na **6 dni** podróży.



Podróż z wykorzystaniem niskoemisyjnych środków transportu takich jak autobus, pociąg lub wspólne korzystanie z samochodu.

- Podróż niskoemisyjnymi środkami transportu **w jedną stronę nie jest** podstawą do uznania podróży jako „green travel” i przyznania podwyższonego ryczałtu na podróż
- Wprowadzenie **obowiązku/zalecenia** podróży niskoemisyjnymi środkami transportu **do 499 km** (*Below 500 KM, participants will, as a general rule, travel with low-emissions means of transport, PG 2024 w wersji angielskiej, str. 67*)



INNE DZIAŁANIA W RAMACH KA131



- Mieszane programy intensywne - **Blended Intensive Programmes (BIP)**
- Współpraca z krajami trzecimi niestowarzyszonymi z programem* w ramach 20% przyznanego dofinansowania (KA131 international)

***UWAGA!** W roku 2023 część uczelni z regionu 1 (Bałkany Zachodnie) otrzymała kartę ECHE. Nie zmienia to ich statusu – jest to kraj trzeci niestowarzyszony z programem (wzór umowy IIA dla KA131 international/KA171)



BLENDED INTENSIVE PROGRAMMES

Organizacja **mieszanych programów intensywnych (BIP)**:

- co najmniej **trzy uczelnie** z trzech krajów programu/krajów stowarzyszonych z programem wspólnie opracowujące program BIP
- minimalna liczba uczestników przyjeżdżających w ramach konsorcjum **10** (maksymalnie 20) - większa liczba uczestników nie ma wpływu na wysokość OS BIP,
- możliwe przyjazdy uczestników z krajów trzecich niestowarzyszonych z programem (nie wliczają się do minimum 10 uczestników)
- mobilność fizyczna uczestników od **5 do 30 dni**
- **obowiązkowy** komponent wirtualny (przed, w *trakcie*, po)



stypendium dla uczestnika kursu studenta i/lub pracownika	według stawek dla mobilności krótkoterminowej
wsparcie organizacyjne	400 € na uczestnika minimalna liczba uczestników pojedynczego mieszanego kursu intensywnego BIP to 10 a maksymalna to 20 uczestników



WSPÓŁPRACA Z KRAJAMI TRZECIMI NIESTOWARZYSZONYMI Z PROGRAMEM KA131-2024



- do 20% dofinansowania przyznanego przez NA;
- wyjazdy długoterminowe na studia/praktykę 2-12 miesięcy – stawka 700 € na miesiąc (z wyjątkiem krajów regionu 13 i 14) + 250 € na miesiąc dla osób z mniejszymi szansami;
- wyjazdy krótkoterminowe na studia/praktykę 5-30 dni – stawka 79/56 € na dzień + 100/150 na wyjazd dla osób z mniejszymi szansami (wszystkie regiony)

UWAGA! Wskazanie procentu we wniosku/umowie nie skutkuje przyznaniem dodatkowych środków. Do 20% nie wliczają się przyjazdy z Ukrainy.



WSPARCIE ORGANIZACYJNE DLA INSTYTUCJI (OS - ORGANISATIONAL SUPPORT) KA131-2024

ryczałt za każdego uczestnika mobilności przy wyjazdach od 1 do 100 osób	400 €
ryczałt za każdego uczestnika mobilności przy wyjazdach powyżej 100 osób	230 €
ryczałt za każdego uczestnika (studenta, pracownika) uprawnionego na podstawie odrębnego wniosku zaakceptowanego przez NA do otrzymania dodatkowego dofinansowania z tytułu niepełnosprawności (rozliczanego na podstawie kosztów rzeczywistych)	dotatkowo 125 € do kwoty standardowej dla jednego uczestnika

WSPARCIE ORGANIZACYJNE DLA INSTYTUCJI - PORÓWNANIE (OS – ORGANISATIONAL SUPPORT)

	Umowa KA131-2023	Umowa KA131-2024	Umowa KA171-2023	Umowa KA171-2024
Ryczałt za każdego uczestnika mobilności przy wyjazdach od 1 do 100 osób, w tym mieszane kursy intensywne	400 €	400 €	500 €	500 €
Ryczałt za każdego uczestnika mobilności przy wyjazdach powyżej 100 osób	230 €	230 €	500 €	500 €
Ryczałt za każdego uczestnika (studenta, pracownika) uprawnionego do otrzymania dodatkowego dofinansowania z tytułu niepełnosprawności (dofinansowanie kosztów rzeczywistych na podstawie wniosku zaakceptowanego przez NA)	100 € Dodatkowo do ryczałtu standardowego dla 1 uczestnika	125 € Dodatkowo do ryczałtu standardowego dla 1 uczestnika	100 € Dodatkowo do ryczałtu standardowego dla 1 uczestnika <i>Dostępne dodatkowe środki</i>	125€ Dodatkowo do ryczałtu standardowego dla 1 uczestnika <i>Dostępne dodatkowe środki</i>



NOWOŚCI W 2024 PODSUMOWANIE



- zmiana przyporządkowania krajów do grup
- wprowadzenie kategorii kosztów podróży dla studentów
- podniesienie wysokości przedziałów dla kosztów podróży
- wprowadzenie obowiązku/zalecenia podróży niskoemisyjnymi środkami transportu do 499 km
- podniesienie stawek wsparcia indywidualnego (WI) dla pracowników
- zmniejszenie minimalnej liczby uczestników BIP do 10 (max. bez zmian – 20)
- podniesienie wysokości *inclusion support* dla uczelni do 125 EUR
- informacja o uprawnieniu do wyjazdów studentów na kierunkach prowadzących do uzyskania podwójnego/wspólnego dyplomu
- informacja o obowiązkowym dofinansowaniu uczestników przynależących do grupy osób z mniejszymi szansami



FORMULARZE WNIOSKÓW



WNIOSEK KA131-2024



WNIOSEK KA131-2024



- Brak oceny merytorycznej (ECHE)
- Dane liczbowe
- Alokacja na podstawie *Zasad alokacji* przyjętych dla danego roku
- Współczynniki limitujące



Obliczenie liczby wyjazdów dla danej kategorii wyjazdów (SMS, SMT, STA, STT):

Liczba mobilności =

40% liczby wyjazdów zaplanowanych z wniosku o dofinansowanie KA131-2024;

+ **30%** liczby wyjazdów realizowanych w umowie finansowej KA131-2023;

+ **30%** liczby wyjazdów realizowanych w umowie finansowej KA131-2022.



Obliczenie liczby wyjazdów dla danej kategorii wyjazdów (SMS, SMT, STA, STT)

- Jeżeli wnioskodawca w ramach umowy KA131-2022 albo umowy KA131-2023 **nie zrealizował w danej kategorii żadnego wyjazdu**, to dla umowy, w której nie zrealizowano żadnego wyjazdu zostaną przyjęte dane z umowy, w której wyjazdy były/są realizowane;
- Jeżeli wnioskodawca w umowie KA131-2022 i w umowie KA131-2023 **nie zrealizował w danej kategorii żadnego wyjazdu**, podstawą obliczenia kwoty dofinansowania w tej kategorii będzie **50% liczby wyjazdów** zaplanowanych we wniosku o dofinansowanie, ale **nie więcej niż 5**.



Obliczenie kwoty dofinansowania na wsparcie organizacji mobilności (OS):

Łączna liczba wyjazdów stanowiąca podstawę alokacji (SMS, SMT, STA, STT)
x stawka ryczałtowa OS dla danej skali mobilności

+ liczba BIPs x *wnioskowana przez uczelnię liczba uczestników BIP nie większa niż 20 osób dla pojedynczego BIP* x 400€

- **Skala = <100:** łączna liczba wyjazdów stanowiąca podstawę alokacji x 400 €
- **Skala = >100:** 100 x 400 € + (łączna liczba wyjazdów =>101 x 230 €)



Obliczenie liczb mieszanych programów intensywnych i ich uczestników (BIPs)

Korekta - jeżeli zapotrzebowanie będzie większe od dostępnych funduszy

Liczba studentów instytucji wnioskującej	Maksymalna liczba kursów intensywnych, na którą zostanie przyznane dofinansowanie
do 1000 osób	1
od 1000 do 4999	2
od 4999 do 9999	3
10 000 i więcej	4



Wniosek: SMS, SMT, STA, STT, BIP;

Alokacja: SMS, SMT, STA, STT, BIP, OS;

	SMS	SMT	STA/STT
Stawka uśredniona	670 €	820 €	180 €
Czas trwania uśredniony	6 miesięcy	3 miesiące	6 dni
Stawka uśredniona na podróż	350 €/wyjazd		



PODSTAWOWE INFORMACJE FORMULARZ ON-LINE



Ogólny adres do platformy EESC: <https://webgate.ec.europa.eu/erasmus-esc/index/>

Formularze **wniosek online KA130-2024, KA131-2024 oraz KA171-2024** są dostępne na platformie EESC: <https://webgate.ec.europa.eu/app-forms/af-ui-opportunities/#/erasmus-plus>

Przewodnik po programie Erasmus+ jest dostępny m.in. na stronie Erasmus+: https://erasmusplus.org.pl/brepo/panel_repo_files/2023/11/28/znadc3/2024-erasmusprogramme-guide-en.pdf



- How to complete the application form: <https://erasmus-plus.ec.europa.eu/resources-and-tools/how-to-apply/completing-form>
- Poradniki w j. polskim: [PL Wnioski online - Etap składania wniosków - Erasmus+ & European Solidarity Corps guides - EC Public Wiki \(europa.eu\)](#)



European Commission > Erasmus+ and European Solidarity Corps guides > Applicant Guides - Submission phase

PL Wnioski online - Etap składania wniosków

Rozwiń wszystkie Zwiń wszystko

- ▼ Applicant Guides - Submission phase
 - Frequently Asked Questions for Applicants
 - ▶ How to use the Erasmus+ and European Solidarity Corps platform

Układ, elementy menu i nawigacja Erasmus+ and European Solidarity
OID Przewodnik po Systemie Rejestracji Organizacji
Wniosek o dofinansowanie lub akredytację
Co dalej? Etap selekcji

Układ, elementy menu i nawigacja Erasmus+ and European Solidarity

OID Przewodnik po Systemie Rejestracji Organizacji

Wniosek o dofinansowanie lub akredytację

Co dalej? Etap selekcji

Możliwości w programie Erasmus +

Filter by



You can filter your content but you must login to be able to apply

Status

All

Open

Najbliższe

Fields

All

Edukacja dorosłych

Kształcenie i Szkolenie Zawodowe

Edukacja szkolna

Szkolnictwo wyższe

Młodzież

Sport

Akcje kluczowe



Mobilność edukacyjna



Otwarte nabory wniosków

Agencję Wykonawczą ds. Edukacji, Kultury i Sektora Audiowizualnego, przejdź do strony: [Możliwości finansowania EACEA](#)



Akredytacja w programie Erasmus dla konsorcjów realizujących projekty mobilności w szkolnictwie wyższym (KA130-HED)

Call 2024 | Mobilność edukacyjna | Szkolnictwo wyższe



Akredytacja w programie Erasmus dla konsorcjów realizujących projekty mobilności w szkolnictwie wyższym (KA130-HED)

Institucje z akredytacją konsorcjum



Mobilność studentów i pracowników instytucji szkolnictwa wyższego wspierana przez fundusze polityki wewnętrznej (KA131-HED)

Call 2024 | Mobilność edukacyjna | Szkolnictwo wyższe



Mobilność studentów i pracowników instytucji szkolnictwa wyższego wspierana przez fundusze polityki wewnętrznej (KA131-HED)



Mobilność studentów i pracowników instytucji szkolnictwa wyższego wspierana przez fundusze polityki zewnętrznej (KA171-HED)

Call 2024 | Mobilność edukacyjna | Szkolnictwo wyższe



Mobilność studentów i pracowników instytucji szkolnictwa wyższego wspierana przez fundusze polityki zewnętrznej (KA171-HED)

ID formularza: KA131-HED-8B605EBD

Program : Erasmus+ - Konkurs : 2024 - Typ akcji : Mobilność studentów i pracowników instytucji szkolnictwa wyższego wspierana przez fundusze polityki wewnętrznej (KA131-HED)

28 - liczba dni do końca

SZKIC

Niezłożony

Menu

Wszystkie

Czerwone znaki

× Informacje o projekcie

× Organizacje uczestniczące 1 ^

● Organizacja wnioskująca

× Działania 0

× Wartości UE

× Załączniki 0

× Lista kontrolna

Udostępnianie 0

× Informacje o projekcie i

Data rozpoczęcia projektu (dd/mm/rrrr) *

01/06/2024

Czas trwania projektu *

26

Data zakończenia projektu (dd /mm/ rrrr) *

31/07/2026

Narodowa Agencja organizacji wnioskującej *

Please select the National Agency that you are applying to

Język stosowany do wypełnienia formularza *

Wybierz...



Więcej szczegółowych informacji o Narodowych Agencjach Programu Erasmus+ można znaleźć pod adresem: [Lista Narodowych Agencji](#).

ID formularza: KA131-HED-8B605EBD

Program : Erasmus+ - Konkurs : 2024 - Typ akcji : Mobilność studentów i pracowników instytucji szkolnictwa wyższego wspierana przez fundusze polityki wewnętrznej (KA131-HED)

28 - liczba dni do końca

SZKIC

Niełożony

Menu

Wszystkie

Czerwone znaki

× Informacje o projekcie

× **Organizacje uczestnicz...** 1 ^

● Organizacja wnioskująca

× Działania 0

× Wartości UE

× Załączniki 0

× Lista kontrolna

Udostępnianie 0

× Organizacje uczestniczące 1 i

Scroll to



Do wypełnienia tej części potrzebny będzie numer identyfikacyjny organizacji (OID).

Jeśli organizacja posiada numer OID, prosimy wprowadzić go w tej części.

Jeśli nie są Państwo pewni, czy organizacja posiada numer OID, można to sprawdzić tutaj: [System Rejestracji Organizacji](#)

Jeśli organizacja nie posiada numeru OID, można go utworzyć tutaj: [Zarejestruj nową organizację](#)

Organizacja wnioskująca

OID organizacji *

Pełna nazwa organizacji

Kraj

Opcje

Prosimy o podanie OID organiz...

×

Czy składają Państwo wniosek w imieniu konsorcjum mobilności?

Tak Nie

Formularz wniosku ?

Złóż wniosek

PDF

Pobierz tłumaczenia formularzy

ID formularza: KA131-HED-8B605EBD

Program : Erasmus+ - Konkurs : 2024 - Typ akcji : Mobilność studentów i pracowników instytucji szkolnictwa wyższego wspierana przez fundusze polityki wewnętrznej (KA131-HED)

28 - liczba dni do końca

SZKIC

Nie złożony

Menu

Wszystkie

Czerwone znaki

Informacje o projekcie

Organizacje uczestniczące

Organizacja wnioskująca

Działania

Wartości UE

Załączniki

Lista kontrolna

Udostępnianie

Działania

Lista działań związanych z mobilnością

1 - liczba znalezionych działań

ID	Typ działania	vana liczba uczestników	Opcje
HESMS01	Wybierz...	<input type="text"/>	<input type="button" value="x"/>
Łączna liczba uczestników	Wybierz...		

Mobilność osób uczących się

- Mobilność studentów - praktyki
- Mobilność studentów w celu studiowania

Mobilność pracowników

- Mobilność pracowników w celach szkoleniowych
- Mobilność pracowników w celu prowadzenia zajęć dydaktycznych

Mieszane programy intensywne

Mieszane programy intensywne 0

Prosimy podać szacowaną liczbę uczestników (niezaangażowanych w prowadzenie programu) dla każdego zaplanowanego mieszanego programu intensywnego:

0 - liczba znalezionych mieszanych programów intensywnych



+ Dodaj mieszany program intensywny

Szacowany odsetek studentów i niedawnych absolwentów o mniejszych szansach kwalifikujących się do dopłaty uzupełniającej

Prosimy o podanie szacunkowego udziału (w %) studentów i niedawnych absolwentów o mniejszych szansach kwalifikujących się do dopłaty uzupełniającej z łącznej wnioskowanej liczby mobilności studentów.*

Wprowadź procent

%



Część budżetu przyznana na mobilność międzynarodową (mobilność studentów i pracowników między państwami członkowskimi UE, państwami trzecimi stowarzyszonymi z programem i państwami trzecimi niestowarzyszonymi z programem)

Prosimy podać część przyznanego budżetu projektu (w %) przeznaczoną na mobilność międzynarodową (tj. mobilność studentów i pracowników między państwami członkowskimi UE i państwami trzecimi stowarzyszonymi z programem a państwami trzecimi niestowarzyszonymi z programem).

Udział budżetu może wynosić między 0% do 20%, zgodnie z Przewodnikiem po programie.

Część budżetu przyznana na mobilność międzynarodową*

Między 0% do 20%

%



Menu



Wszystkie

Czerwone znaki

× Informacje o projekcie

× Organizacje uczestniczące 1 ^

● AKADEMIA SZTUKI WOJENNE...

× Działania 1

× **Wartości UE**

× Załączniki 0

× Lista kontrolna

Udostępnianie 0

Historia 0

× Wartości UE i



Realizacja programu Erasmus+, a zatem beneficjenci programu i działania realizowane w ramach programu, muszą być zgodne z wartościami UE, takimi jak poszanowanie godności osoby ludzkiej, wolności, demokracji, równości, państwa prawnego, jak również poszanowania praw człowieka, w tym praw osób należących do mniejszości, w pełnej zgodności z wartościami i prawami zapisanymi w Traktatach UE i Karcie praw podstawowych UE.

Artykuł 2 TUE: Unia opiera się na wartościach poszanowania godności osoby ludzkiej, wolności, demokracji, równości, państwa prawnego, jak również poszanowania praw człowieka, w tym praw osób należących do mniejszości. Wartości te są wspólne Państwom Członkowskim w społeczeństwie opartym na pluralizmie, niedyskryminacji, tolerancji, sprawiedliwości, solidarności oraz na równości kobiet i mężczyzn.

Artykuł 21 Karty praw podstawowych UE: 1. Zakazana jest wszelka dyskryminacja w szczególności ze względu na płeć, rasę, kolor skóry, pochodzenie etniczne lub społeczne, cechy genetyczne, język, religię lub przekonania, poglądy polityczne lub wszelkie inne poglądy, przynależność do mniejszości narodowej, majątek, urodzenie, niepełnosprawność, wiek lub orientację seksualną. 2. W zakresie zastosowania Traktatów i bez uszczerbku dla ich postanowień szczególnych zakazana jest wszelka dyskryminacja ze względu na przynależność państwową.

Przestrzeganie wartości UE

- Potwierdzam, że ja, moja organizacja i współbeneficjenci (w stosownych przypadkach) przestrzegamy wartości UE wymienionych w art. 2 TUE i art. 21 Karty praw podstawowych UE
- Rozumiem i zgadzam się na to, że wartości UE będą wykorzystywane jako część kryteriów oceny działań realizowanych w ramach tego projektu

Maksymalny rozmiar pliku wynosi 15MB, maksymalny rozmiar wszystkich plików łącznie wynosi 100 MB.

Oświadczenie

Prosimy pobrać Oświadczenie (Declaration on Honour), wydrukować i załączyć dokument podpisany przez prawnego przedstawiciela organizacji.

📄 Pobierz Oświadczenie (DoH)

0 - liczba znalezionych dokumentów

+ Dodaj Oświadczenie (Declaration on Honour)

Nazwa pliku	Rozmiar pliku (kB)	Opcje
-------------	--------------------	-------

Inne dokumenty

Prosimy załączyć wszelkie inne istotne dokumenty (maksymalnie 9 dokumentów) z zachowaniem przejrzystości nazw plików.

W razie dodatkowych pytań należy skontaktować się z Narodową Agencją w swoim kraju. Dane kontaktowe dostępne są tutaj: [Lista Narodowych Agencji](#). 📄

0 - liczba znalezionych dokumentów

+ Dodaj dokument

Nazwa pliku	Rozmiar pliku (kB)	Opcje
-------------	--------------------	-------

Całkowity rozmiar (kB) 0

✖ Lista kontrolna



Przed złożeniem wniosku do Narodowej Agencji, prosimy upewnić się, że:

- Spełnione zostały kryteria kwalifikowalności wymienione w [Przewodniku po programie](#). 
- Wszystkie wymagane w formularzu pola zostały prawidłowo wypełnione.
- Wniosek zostanie złożony do Narodowej Agencji w kraju, w którym organizacja wnioskująca ma siedzibę. Obecnie wybraną NA jest:

OCHRONA DANYCH OSOBOWYCH

Prosimy przeczytać oświadczenie o ochronie prywatności, aby dowiedzieć się, w jaki sposób przetwarzamy i chronimy [dane osobowe](#). 

Należy również pamiętać o następujących kwestiach:

Jedna uczelnia wyższa może złożyć tylko jeden formularz wniosku dotyczący wszystkich działań. Jeśli uczelnia złoży więcej niż jeden wniosek, tylko ostatni wniosek wysłany w terminie będzie oceniany przez NA.

Skany dokumentów potwierdzających status prawny wnioskodawcy należy przesłać do Systemu Rejestracji Organizacji (więcej szczegółów w Przewodniku po programie – „Informacje dla wnioskodawców”).

Jeżeli wnioskowane dofinansowanie przekracza 60 000 EUR, a organizacja składająca wniosek nie jest organem publicznym ani organizacją międzynarodową, należy przesłać dokumenty potwierdzające zdolność finansową w Systemie Rejestracji Organizacji (więcej informacji można znaleźć w sekcji "Kryteria wyboru" w Przewodniku po programie).

ID formularza: KA131-HED-8B605EBD

Program : Erasmus+ - Konkurs : 2024 - Typ akcji : Mobilność studentów i pracowników instytucji szkolnictwa wyższego wspierana przez fundusze polityki wewnętrznej (KA131-HED)

28 - liczba dni do końca

SZKIC

Niezłożony

Menu

Wszystkie

Czerwone znaki

✗ Informacje o projekcie

✗ Organizacje uczestniczące 1 ^

• Organizacja wnioskująca

✗ Działania 1

✗ Wartości UE

✗ Załączniki 0

✗ Lista kontrolna

Udostępnianie 0

Udostępnianie 0 i

0 znalezionych elementów.

Aktywny	Możliwość edycji przez	ID	Ostatnia modyfikacja	E-mail	Nazwisko	Imię	OID	Pełna nazwa organizacji	Poziom uprawnień	Udostępniony przez	Komentarz	Opcje
---------	------------------------	----	----------------------	--------	----------	------	-----	-------------------------	------------------	--------------------	-----------	-------

Uwaga. Pole wyboru AKTYWNY powinno być zaznaczone, aby aktywować uprawnienia dla wymienionych tu osób. Pamiętaj, że Twój adres e-mail zostanie uwzględniony w powiadomieniu wysłanym do osób, którym udostępniasz wniosek. (PL)

Zapisz zmiany

[Udostępnij nowej osobie](#)

[Udostępnij osobie powiązanej](#)

[Udostępnij osobie z listy kontaktów](#)



WNIOSEK KA171-2024



- Ocena merytoryczna
- Dane liczbowe i kwoty
- Alokacja w podziale na linie budżetowe (IPA, NDICI)
z uwzględnieniem wytycznych z Przewodnika po programie



Ocena merytoryczna (max. 100 pkt.) – każdy region oddzielnie

- I. Jakość planu realizacji projektu i ustaleń dotyczących współpracy – dla całego projektu (40 pkt.)
- II. Adekwatność strategii – dla poszczególnych regionów (40 pkt.)
- III. Wpływ i upowszechnianie rezultatów - dla poszczególnych regionów (20 pkt.)

Ocena pozytywna: min. 60 punktów oraz min. 50% punktów uzyskanych z każdego kryterium I-III.

UWAGA! Ocena pozytywna nie gwarantuje uzyskania dofinansowania

WNIOSEK KA171-2024

Formularz wniosku 

 Złóż wniosek

 PDF

 Pobierz tłumaczenia formularzy

ID formularza: KA171-HED-DB09D106

Program : Erasmus+ - Konkurs : 2024 Runda 1 - Typ akcji : Mobilność studentów i pracowników instytucji szkolnictwa wyższego wspierana przez fundusze polityki zewnętrznej (KA171-HED)

28 - liczba dni do końca

SZKIC
Niezłożony 

Menu

Wszystkie

Czerwone znaki

 **Informacje o projekcie**

 Organizacje wnioskujące 1 

 Organizacja wnioskująca

 Partnerstwa regionalne 0 

 Szczegóły współpracy 0

 Opis projektu 

 Jakość planu realizacji projektu i...

 Działania

 **Informacje o projekcie** 

Data rozpoczęcia projektu (dd/mm/rrrr) *

01/08/2024

Czas trwania projektu *

Wybierz...

Data zakończenia projektu (dd /mm/ rrrr) *

Narodowa Agencja organizacji wnioskującej *

Please select the National Agency that you are applying to

Język stosowany do wypełnienia formularza *

Wybierz...



Więcej szczegółowych informacji o Narodowych Agencjach Programu Erasmus+ można znaleźć pod adresem: [Lista Narodowych Agencji.](#)

ID formularza: KA171-HED-DB09D106

Program : Erasmus+ - Konkurs : 2024 Runda 1 - Typ akcji : Mobilność studentów i pracowników instytucji szkolnictwa wyższego wspierana przez fundusze polityki zewnętrznej (KA171-HED)

28 - liczba dni do końca

SZKIC

Niezłożony

Menu



Wszystkie

Czerwone znaki

Informacje o projekcie

Organizacje wnioskujące 1

Organizacja wnioskująca

Partnerstwa regionalne 0

Szczegóły współpracy 0

Opis projektu

Jakość planu realizacji projektu i...

Działania

Organizacje wnioskujące 1 i

Scroll to



Do wypełnienia tej części potrzebny będzie numer identyfikacyjny organizacji (OID).

Jeśli organizacja posiada numer OID, prosimy wprowadzić go w tej części.

Jeśli nie są Państwo pewni, czy organizacja posiada numer OID, można to sprawdzić tutaj: [System Rejestracji Organizacji](#)

Jeśli organizacja nie posiada numeru OID, można go utworzyć tutaj: [Zarejestruj nową organizację](#)

Organizacja wnioskująca

OID organizacji *

Pełna nazwa organizacji

Kraj

Opcje

Prosimy o podanie OID organiz...

x

Czy składają Państwo wnioski w imieniu konsorcjum mobilności?

Tak Nie

ID formularza: KA171-HED-DB09D106

Program : Erasmus+ - Konkurs : 2024 Runda 1 - Typ akcji : Mobilność studentów i pracowników instytucji szkolnictwa wyższego wspierana przez fundusze polityki zewnętrznej (KA171-HED)

28 - liczba dni do końca

SZKIC

Niezłożony

Menu

Wszystkie

Czerwone znaki

✘ Informacje o projekcie

✘ Organizacje wnioskujące 1 ^

● Organizacja wnioskująca

✘ Partnerstwa regionalne 0 ^

● Szczegóły współpracy 0

✘ Opis projektu ^

● Jakość planu realizacji projektu i...

✘ Działania

✘ Partnerstwa regionalne 0 i

Prosimy wybrać regiony, z którymi zamierzają Państwo współpracować.

Należy dodać listę regionów. Po wybraniu regionu pojawi się odpowiednia podsekcja.

- Zostaną Państwo poproszeni o przedstawienie listy instytucji szkolnictwa wyższego, z którymi chcieliby Państwo współpracować. Podanie tych informacji jest na tym etapie obowiązkowe, chociaż możliwa będzie również współpraca z innymi partnerami z tych samych krajów. Przedstawienie informacji o organizacjach innych niż instytucje szkolnictwa wyższego, które będą uczestniczyć w Państwa projekcie (jako gospodarze staży lub w ramach mobilności pracowników) nie jest obowiązkowe, ale może pomóc lepiej opisać Państwa projekt.
- Następnie należy wprowadzić różne działania związane z mobilnością o charakterze wyjazdowym lub przyjazdowym dla danego regionu, a także wprowadzić orientacyjną liczbę mobilności, które zamierzają Państwo zorganizować z krajami należącymi do danego regionu.
- Konieczne będzie udzielenie odpowiedzi na dwa pytania otwarte, aby przedstawić znaczenie, potencjalny wpływ oraz rozpowszechnianie rezultatów projektu w tym konkretnym regionie. Państwa odpowiedź na każde pytanie powinna odnosić się do Państwa instytucji szkolnictwa wyższego i partnerów w tym regionie.

Zgodnie z [Przewodnikiem po programie](#) niektóre cykle studiów (krótki, pierwszy i drugi) są ograniczone dla studentów wyjeżdżających do krajów, które otrzymują oficjalną pomoc rozwojową. Doktoranci i pracownicy są uprawnieni do wyjazdów. Lista krajów objętych ograniczeniami znajduje się [tutaj](#) (kraje Bałkanów Zachodnich są zwolnione z tego ograniczenia i mogą zezwalać na wszystkie mobilności i cykle studiów).

✖ Partnerstwa regionalne 1 i

zorganizować z krajami należącymi do danego regionu.

- Konieczne będzie udzielenie odpowiedzi na dwa pytania otwarte, aby przedstawić znaczenie, potencjalny wpływ oraz rozpowszechnianie rezultatów projektu w tym konkretnym regionie. Państwa odpowiedź na każde pytanie powinna odnosić się do Państwa instytucji szkolnictwa wyższego i partnerów w tym regionie.

Zgodnie z [Przewodnikiem po programie](#) niektóre cykle studiów (krótki, pierwszy i drugi) są ograniczone dla studentów wyjeżdżających do krajów, które otrzymują oficjalną pomoc rozwojową. Doktoranci i pracownicy są uprawnieni do wyjazdów. Lista krajów objętych ograniczeniami znajduje się [tutaj](#) (kraje Bałkanów Zachodnich są zwolnione z tego ograniczenia i mogą zezwalać na wszystkie mobilności i cykle studiów).

Należy pamiętać, że odpowiedzi udzielone dla każdego regionu będą oceniane oddzielnie.

Azja (Region 5)

Lista wybranych krajów : - Liczba organizacji : 1



Label	Value
Region/województwo *	Azja (Region 5) ▼
Liczba organizacji *	Wybierz region/województwo Bałkany Zachodnie (Region 1) Wschodnie sąsiedztwo (Region 2) Kraje południowego regionu Morza Śródziemnego (Region 3) Federacja Rosyjska (Region 4) Azja (Region 5)
Lista wybranych krajów *	Azja Środkowa (Region 6) Bliski Wschód (Region 7) Rejon Pacyfiku (Region 8) Afryka Subsaharyjska (Region 9) Ameryka Łacińska (Region 10) Karaiby (Region 11) USA i Kanada (Region 12)
Łączne dofinansowanie (EUR)	

ID formularza: KA171-HED-DB09D106

Program : Erasmus+ - Konkurs : 2024 Runda 1 - Typ akcji : Mobilność studentów i pracowników instytucji szkolnictwa wyższego wspierana przez fundusze polityki zewnętrznej (KA171-HED)

28 - liczba dni do końca

SZKIC

Niezłożony

Menu

Wszystkie

Czerwone znaki

Informacje o projekcie

Organizacje wnioskujące

Organizacja wnioskująca

Partnerstwa regionalne

Szczegóły współpracy z B...

Szczegóły współpracy z Ws...

Opis projektu

Jakość planu realizacji projektu i...

Szczegóły współpracy z Balkan...

Partnerstwa regionalne

Szczegóły współpracy z Balkany Zachodnie (Region 1)

nieakademickimi, którzy nie posiadają numeru OID, nie muszą Państwo uwzględnić ich we wniosku.

2 - liczba znalezionych organizacji

+ Dodaj organizację

OID organizacji	Pełna nazwa organizacji	Kraj	Adres e-mail osoby kontaktowej	Opcje
<input type="text" value="Prosimy o podanie OID orga..."/>			<input type="text" value="Uzupełnij..."/>	<input type="checkbox"/>
<input type="text" value="Prosimy o podanie OID orga..."/>			<input type="text" value="Uzupełnij..."/>	<input type="checkbox"/>

ID formularza: KA171-HED-DB09D106

Program : Erasmus+ - Konkurs : 2024 Runda 1 - Typ akcji : Mobilność studentów i pracowników instytucji szkolnictwa wyższego wspierana przez fundusze polityki zewnętrznej (KA171-HED)



28 - liczba dni do końca

SZKIC



Niezłożony Menu 

Wszystkie

Czerwone znaki

 Informacje o projekcie Organizacje wnioskujące 1  Organizacja wnioskująca Partnerstwa regionalne 0  Szczegóły współpracy 0 Opis projektu  Jakość planu realizacji projektu i... Działania Partnerstwa regionalne 0 

- Konieczne będzie udzielenie odpowiedzi na dwa pytania otwarte, aby przedstawić znaczenie, potencjalny wpływ oraz rozpowszechnianie rezultatów projektu w tym konkretnym regionie. Państwa odpowiedź na każde pytanie powinna odnosić się do Państwa instytucji szkolnictwa wyższego i partnerów w tym regionie.

Zgodnie z Przewodnikiem po programie  niektóre cykle studiów (krótki, pierwszy i drugi) są ograniczone dla studentów wyjeżdżających do krajów, które otrzymują oficjalną pomoc rozwojową. Doktoranci i pracownicy są uprawnieni do wyjazdów. Lista krajów objętych ograniczeniami znajduje się tutaj  (kraje Bałkanów Zachodnich są zwolnione z tego ograniczenia i mogą zezwalać na wszystkie mobilności i cykle studiów).

Należy pamiętać, że odpowiedzi udzielone dla każdego regionu będą oceniane oddzielnie.

Lista wybranych krajów : - Liczba organizacji : 1    

Label

Value

Region/województwo *

Wybierz region/województwo 

Złóż wniosek

PDF

Pobierz tłumaczenia formularzy

ID formularza: KA171-HED-DB09D106

Program : Erasmus+ - Konkurs : 2024 Runda 1 - Typ akcji : Mobilność studentów i pracowników instytucji szkolnictwa wyższego wspierana przez fundusze polityki zewnętrznej (KA171-HED)

28 - liczba dni do końca

SZKIC

Nie złożony

Menu

Wszystkie

Czerwone znaki

- Informacje o projekcie
- Organizacje wnioskujące 1
- Organizacja wnioskująca
- Partnerstwa regionalne** 0
- Szczegóły współpracy 0
- Opis projektu
- Jakość planu realizacji projektu i...
- Działania

Partnerstwa regionalne 0 i

Szczegóły współpracy

Prosimy wprowadzić listę instytucji szkolnictwa wyższego z państw trzecich niestowarzyszonych z programem w regionie, ze wskazaniem odpowiadającego im numeru OID. Aby znaleźć numer OID organizacji zarejestrowanej w programie, należy wejść na stronę [Systemu Rejestracji Organizacji Erasmus+ i Europejskiego Korpusu Solidarności](#).

Jeśli ubiegają się Państwo o mobilność studencką w celu odbycia praktyk i informacje te są już dostępne w momencie składania wniosku, prosimy o dostarczenie listy organizacji przyjmujących z państw trzecich niestowarzyszonych z Programem, ze wskazaniem odpowiadającego im numeru OID organizacji. Można tu podać dostępne informacje dotyczące mobilności pracowników z udziałem organizacji nieakademickich. Jeśli planują Państwo współpracę z partnerami nieakademickimi, którzy nie posiadają numeru OID, nie muszą Państwo uwzględniać ich we wniosku. Jeśli wnioskują Państwo o działania z udziałem organizacji nieakademickich i informacje te są już dostępne w momencie składania wniosku, prosimy o dostarczenie listy organizacji przyjmujących z państw trzecich niestowarzyszonych z programem, ze wskazaniem odpowiadającego im numeru OID organizacji. Jeśli planują Państwo współpracę z partnerami nieakademickimi, którzy nie posiadają numeru OID, nie muszą Państwo uwzględniać ich we wniosku.

1 - liczba znalezionych organizacji

+ Dodaj organizację

OID organizacji	Pełna nazwa organizacji	Kraj	Adres e-mail osoby kontaktowej	Oncie
-----------------	-------------------------	------	--------------------------------	-------

ID formularza: KA171-HED-DB09D106

Program : Erasmus+ - Konkurs : 2024 Runda 1 - Typ akcji : Mobilność studentów i pracowników instytucji szkolnictwa wyższego wspierana przez fundusze polityki zewnętrznej (KA171-HED)

28 - liczba dni do końca

SZKIC

Niezłożony

Menu

✗ Informacje o projekcie

✗ Organizacje wnioskujące 1 ^

● Organizacja wnioskująca

✗ Partnerstwa regionalne 1 ^

● Szczegóły współpracy z Bał... 0

✗ Opis projektu ^

● Jakość planu realizacji projek...

● Szczegóły współpracy z Bałkan...

✗ Działania ^

● Lista działań z Bałkany Zachodn...

✓ Opis projektu i

Jakość planu realizacji projektu i ustaleń dotyczących współpracy

Jakość planu realizacji projektu i ustaleń dotyczących współpracy

Prosimy o opisanie ustaleń dotyczących współpracy, które będą realizowane dla wszystkich działań projektowych: *

- Prosimy opisać, w jaki sposób obowiązki, role i zadania zostaną podzielone pomiędzy Państwa i Państwa partnerów jako instytucji przyjmujących/wysyłających w trakcie trwania projektu oraz jak zostaną one określone w porozumieniach międzyinstytucjonalnych.
- Należy odnieść się do ustaleń i środków planowanych na różne etapy projektu mobilności, takich jak:
 - wybór uczestników,
 - wsparcie udzielone uczestnikom przed, w trakcie i po okresie mobilności,
 - środki mające na celu zapewnienie pełnego uznania dla wszystkich uczestników (studentów i pracowników), przez instytucję i partnerów,
 - i procedury spotkań z uczestnikami po zakończeniu mobilności.
- W przypadku odniesień do strategii informacyjnych i naboru należy wskazać konkretne środki mające na celu zapewnienie udziału osób o mniejszych szansach (zgodnie z [Strategia na rzecz włączenia i różnorodności](#)).

Aaaaa aaaa aaaa

Scroll to



✖ Opis projektu ⓘ

Szczegóły współpracy z Azją (Region 5)

Scroll to ⋮



Szczegóły współpracy z Azją (Region 5)

Prosimy odpowiedzieć na poniższe pytania jakościowe dla każdego regionu, z którym zamierzają Państwo współpracować. Państwa odpowiedź na każde pytanie powinna odnosić się do Państwa instytucji szkolnictwa wyższego i partnerów w danym regionie.

Adekwatność strategii

Prosimy opisać planowany projekt dotyczący tego regionu i wyjaśnić w jaki sposób jest on powiązany ze strategią internacjonalizacji wszystkich zaangażowanych instytucji szkolnictwa wyższego. *

Mogą Państwo odnieść się do konkretnego typu mobilności, które planują Państwo zorganizować, obszarów tematycznych, jak również wszelkich innych szczególnych elementów dotyczących oczekiwanych ustaleń w zakresie współpracy z partnerami międzynarodowymi w tym regionie, których nie udało się odpowiednio opisać w części "Zarządzanie projektem".

Prosimy opisać Państwa wcześniejsze doświadczenia we współpracy z instytucjami szkolnictwa wyższego w danych państwach trzeciej nieostowarzyszonych z programem, jeśli takie istnieją. Prosimy wyjaśnić, w jaki sposób projekt przyczyni się do nawiązania nowej współpracy w zakresie edukacji i/lub badań w regionie.

Uzupełnij...

10000

Wpływ i upowszechnianie rezultatów

Prosimy opisać oczekiwany wpływ projektu mobilności na uczestników, beneficjentów, partnerów międzynarodowych oraz na poziomie lokalnym, regionalnym i krajowym. Prosimy opisać działania, które zostaną podjęte w ramach Państwa współpracy z tym regionem w celu upowszechniania rezultatów projektu mobilności na poziomie wydziału i instytucji, a także poza nimi, jeśli dotyczy. Prosimy zwrócić szczególną uwagę na państwa trzecie nieostowarzyszone w programie. *

Uzupełnij...

10000

Menu



Wszystkie

Czerwone znaki

- ✗ Informacje o projekcie
- ✗ Organizacje wnioskujące 1 ^
 - AKADEMIA SZTUKI WOJENNE...
- ✗ Partnerstwa regionalne 1 ^
 - Szczegóły współpracy z Azj... 0
- ✗ Opis projektu ^
 - Jakość planu realizacji projektu i...
 - Szczegóły współpracy z Azja (R...
- ✗ **Działania** ^
 - **Lista działań z Azja (Region 5)**
- ✓ Podsumowanie budżetu

✗ Działania i

Lista działań z Azja (Region 5)

Scroll to



[Lista działań z Azja \(Region 5\)](#)

1 - liczba znalezionych działań

Kraj	Kategoria działania	Opcje
<input type="text" value="Wybierz..."/>	<input type="text" value="Mobilność osób uczących się"/>	<input type="text" value="✗"/>
	<input type="text" value="Wybierz..."/>	
	<input type="text" value="Mobilność osób uczących się"/>	
	<input type="text" value="Mobilność pracowników"/>	

ID formularza: KA171-HED-DB09D106

Program : Erasmus+ - Konkurs : 2024 Runda 1 - Typ akcji : Mobilność studentów i pracowników instytucji szkolnictwa wyższego wspierana przez fundusze polityki zewnętrznej (KA171-HED)

28 - liczba dni do końca

SZKIC

Nie złożony

Menu

- Jakość planu realizacji projektu i...
- Szczegóły współpracy z Bałkan...
- Szczegóły współpracy z Wscho...

Działania

- Lista działań z Bałkany Zachodn...
- Lista działań z Wschodnie sąsie...

✓ Podsumowanie budżetu

✗ Wartości UE

✗ Załączniki

✗ Lista kontrolna

✓ Podsumowanie budżetu i

Scroll to

Wnioskowane dofinansowanie całego projektu (łącznie ze wszystkimi regionami)

Pozycje budżetowe

Dofinansowanie (EUR)

Items per page 10

Budżet na region

Region/województwo : Bałkany Zachodnie (Region 1)

Dofinansowanie podróży, wsparcie indywidualne i dopłaty uzupełniające dla osób o mniejszych szansach (EUR) : 0,00 €

Region/województwo : Wschodnie sąsiedztwo (Region 2)

ID formularza: KA171-HED-DB09D106

Program : Erasmus+ - Konkurs : 2024 Runda 1 - Typ akcji : Mobilność studentów i pracowników instytucji szkolnictwa wyższego wspierana przez fundusze polityki zewnętrznej (KA171-HED)

28 - liczba dni do końca

SZKIC

Niezłożony 

Menu

 Szczegóły współpracy z Bałkan...  Opis projektu  Jakość planu realizacji projektu i... Szczegóły współpracy z Bałkan... Działania  Lista działań z Bałkany Zachodn... Podsumowanie budżetu **Wartości UE** Załączniki  Lista kontrolna **Wartości UE** 

Realizacja programu Erasmus+, a zatem beneficjenci programu i działania realizowane w ramach programu, muszą być zgodne z wartościami UE, takimi jak poszanowanie godności osoby ludzkiej, wolności, demokracji, równości, państwa prawnego, jak również poszanowania praw człowieka, w tym praw osób należących do mniejszości, w pełnej zgodności z wartościami i prawami zapisanymi w Traktatach UE i Karcie praw podstawowych UE.

Artykuł 2 TUE: Unia opiera się na wartościach poszanowania godności osoby ludzkiej, wolności, demokracji, równości, państwa prawnego, jak również poszanowania praw człowieka, w tym praw osób należących do mniejszości. Wartości te są wspólne Państwom Członkowskim w społeczeństwie opartym na pluralizmie, niedyskryminacji, tolerancji, sprawiedliwości, solidarności oraz na równości kobiet i mężczyzn.

Artykuł 21 Karty praw podstawowych UE: 1. Zakazana jest wszelka dyskryminacja w szczególności ze względu na płeć, rasę, kolor skóry, pochodzenie etniczne lub społeczne, cechy genetyczne, język, religię lub przekonania, poglądy polityczne lub wszelkie inne poglądy, przynależność do mniejszości narodowej, majątek, urodzenie, niepełnosprawność, wiek lub orientację seksualną. 2. W zakresie zastosowania Traktatów i bez uszczerbku dla ich postanowień szczególnych zakazana jest wszelka dyskryminacja ze względu na przynależność państwową.

Przestrzeżenie wartości UE

Potwierdzam, że ja, moja organizacja i współbeneficjenci (w stosownych przypadkach) przestrzegamy wartości UE wymienionych w art. 2 TUE i art. 21 Karty praw podstawowych UE

Rozumiem i zaadkam się na to, że wartości UE będą wykorzystywane jako część kryteriów oceny działań realizowanych w ramach tego projektu

ID formularza: KA171-HED-DB09D106

Program : Erasmus+ - Konkurs : 2024 Runda 1 - Typ akcji : Mobilność studentów i pracowników instytucji szkolnictwa wyższego wspierana przez fundusze polityki zewnętrznej (KA171-HED)

28 - liczba dni do końca

SZKIC

Niezłożony

Menu

[Szczegóły współpracy z Bałkan...](#)

[Opis projektu](#)

[Jakość planu realizacji projektu i...](#)

[Szczegóły współpracy z Bałkan...](#)

[Działania](#)

[Lista działań z Bałkany Zachod...](#)

[Podsumowanie budżetu](#)

[Wartości UE](#)

[Załączniki](#)

[Lista kontrolna](#)

[Załączniki](#) 0 i

Scroll to



Maksymalny rozmiar pliku wynosi 15MB, maksymalny rozmiar wszystkich plików łącznie wynosi 100 MB.

[Oświadczenie](#)

Prosimy pobrać Oświadczenie (Declaration on Honour), wydrukować i załączyć dokument podpisany przez prawnego przedstawiciela organizacji.

[Pobierz Oświadczenie \(DoH\)](#)

0 - liczba znalezionych dokumentów

[+ Dodaj Oświadczenie \(Declaration on Honour\)](#)

Nazwa pliku	Rozmiar pliku (KB)	Opcje
-------------	--------------------	-------

[Inne dokumenty](#)

o Moje formularze wniosków

o Moje kontakty

Search results

3 items found

 Customise

Sort By



Selected criteria:

Reset All

All programmes

2024

All Rounds



Form ID : KA171-HED-CFFDB44D

Applicant :
Programme : Erasmus+ - Call : 2024 - Round : Round 1 - Action type : Mobility of higher education students and staff supported by external policy funds (KA171-HED)

27 days left !

DRAFT

Not submitted

Actions

Form ID : KA131-HED-B84B203F

Applicant :
Programme : Erasmus+ - Call : 2024 - Round : Round 1 - Action type : Mobility of higher education students and staff supported by internal policy funds (KA131-HED)

27 days left !

DRAFT

Not submitted

Actions

Form ID : KA131-HED-0A8EB3F1

Applicant :
Programme : Erasmus+ - Call : 2024 - Round : Round 1 - Action type : Mobility of higher education students and staff supported by internal policy funds (KA131-HED)

27 days left !

DRAFT

Not submitted

Actions

- Edit
- Delete
- Submission History
- Sharing

Items per page: 10

1 - 3 of 3



Q&A



Dziękujemy za uwagę!

he@erasmusplus.org.pl